福岡大学図書館　分室企画展示

持続可な開発目標SDGs
エス・ディー・ジーズとは?

知ってる？ SDGsのこと

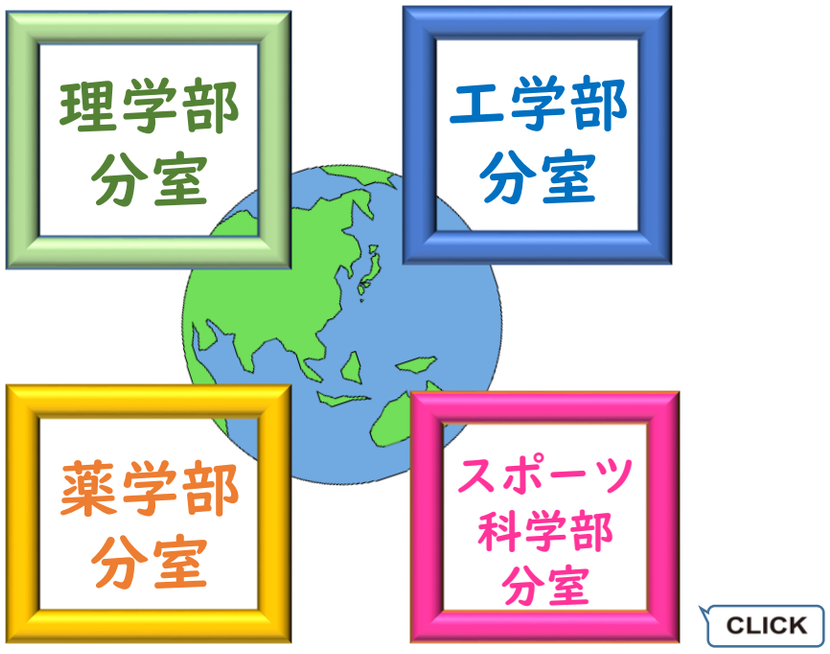

各分室では実際に資料を展示しています

展示期間　2023.6.23(金)～8.26(土)

福岡大学のさまざまな
取り組みを紹介！

福岡大学のＳＤＧｓへの取り組み

福岡大学　カーボンニュートラル推進拠点
福岡大学 カーボンニュートラル推進拠点 (fukuoka-u.ac.jp)

来る未来社会に向けて
福岡大学はどのように
動くのだろう？

資源循環・環境制御システム研究所
http://ews.tec.fukuoka-u.ac.jp/firecs/legacy/index.html

幅広い環境関連技術
を実証的に研究！

環境保全センター
環境保全センター_Environmental Protection Center (fukuoka-u.ac.jp)

どんな活動をして
いるのだろう？

保全センター
NEWS

環境報告書
2021

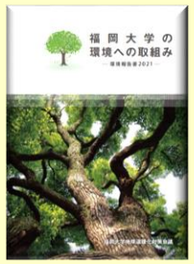

TOPへ戻る

知ってる？ SDGsのこと

～ Let’s 地球（ほし）カツ！ ～

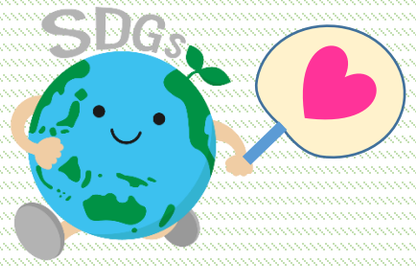

理学部
分室

SDGs入門

村上芽，渡辺珠子 著

ＳＤＧｓの入門書。
１７の国際目標から、その導入までを
分かりやすく解説しています。

貧困のなかでおとなになる

中塚久美子 著

貧困をなくすためにはどうしたら
いいのでしょう。親の経済力や居住
地域に関係なく、どの子供も自尊心
とチャンスを手に入れることができ
る成熟した社会とはどういうものか
を考えてみましょう。

膜を利用した水再生 ： 水循環の時代

日本水環境学会膜を利用した水処理技術研究委員会 編

安全な水の確保に不可欠な水処理の
技術を学んでみましょう。膜分離技
術の応用についてわかりやすく書か
れた本書は水循環、水再生について
学びたい方におすすめの1冊です。

電子
ブック

人間情報学 快適を科学する

板生清 監修

人間社会の快適環境を
追求していく上で貴重な情報が
収載されています！

↑タイトルをクリックすると
図書の詳細情報を確認できます

この他にも多数展示しています。リストはこちら→

選書リスト

理学部分室　選書リスト

理分室
TOPへ戻る

	タ　イ　ト　ル	請　求　記　号
1	1秒の世界	031.5/Y31/1
2	バオバブの木の下で ： マダガスカルの自然と人と15年 ： ボランティアサザンクロスジャパン協会の歩み	294.91/B65/1
3	成長の限界 ： 人類の選択	304/ME11/4
4	SDGs入門	335.15/MU43/1
5	貧困のなかでおとなになる	369.4/N43-1/1
6	地球・環境・人間　（1）	408/I95-2/124
7	サステイナビリティ学への挑戦	408/I95-2/137
8	地球・環境・人間　（2）	408/I95-2/141
9	地球環境の事件簿	408/I95-2/170
10	気候変動がわかる気象学	451/SU57/2
11	温暖化と生物多様性	468/I97/1
12	これだけは知ってほしい生き物の科学と環境の科学	468/KA98/1
13	地球動物園 ： 豊かな暮らしに隠された悲しい事実と残酷秘話	480.79/H65/1
14	森と海からの贈りもの ： 二人の「自然の使者」から子どもたちへ	480.9/G65/1
15	生命の未来を語る	490.4/H85/1
16	都市を冷やすフラクタル日除け ： 面白くなくちゃ科学じゃない	498.41/SA29/1

	タ　イ　ト　ル	請　求　記　号
17	環境にやさしい新エネルギーの基礎 ： よくわかる考え方と実証例	501.6/F57-2/2
18	バイオマス ： 誤解と希望	501.6/054/1
19	全図解ナノテクノロジー ： その全貌と未来	504/SA31/1
20	膜を利用した水再生 ： 水循環の時代	518.15/N77-1/1
21	水と豚 ： 21世紀の地球を救う、微生物最前線	519/H89/1
22	地球となかよく暮らす本	519.5/U32/1
23	ジブティの沙漠緑化100景 ： もうひとつのアフリカガイド	614.2/T046/1
24	セイヴ・ミー ： ぼく達の未来	914.6/Y27-1/1
25	ザリガニの鳴くところ	933.7/093/1

	タ　イ　ト　ル	電子ブック
1	人間情報学 快適を科学する	Kinokuniya Digital Library (KinoDen)
2	地球環境問題がよくわかる本	Kinokuniya Digital Library (KinoDen)
3	水環境の事典	Maruzen eBook Library
4	実務に役立つ水処理技術	Maruzen eBook Library
5	Beyond SDGs イノベーション研究	電子ジャーナル (JSTAGE)

TOPへ戻る

知ってる？ SDGsのこと

～広げよう、私たちの手で～

工学部
分室

サスティナブル・コーチング ：「自走する組織」の創り方

合力知工，市丸邦博 著

日本の企業において、コーチングスキルを身につけることがなぜ必要なのか。
また、コーチングすることで自分の意見を引き出し意思決定することで、これからの世の中を変えていくということに繋がっていけばと思い選書しました。

生態系に学ぶ!地球温暖化対策技術 ：持続可能な社会実現のための

下平利和　著

食物連鎖、物質循環、浄化・再生機能など、地球環境を作り出す生態系。その働きを学び、持続可能な社会を築くための効果的な対策を探る。

バイオプラの教科書：脱炭素時代のグリーン材料：世界が認める技術者から本物のバイオプラを学ぶ

小松道男 著

気候の変動や海洋プラスチックなどの「負の側面」に向き合うには、今こそバイオプラスチックを学び、地球を危機から救おうという一冊。

電子ブック

分散型エネルギー入門 電力の地産地消と再生可能エネルギーの活用

伊藤義康　著

地域に適したエネルギー源を用いて発電し、電力を使うことを“地産地消”を表現することがあります。その地産地消の未来に希望を持つためには、私たちには何ができるのでしょうか。分散型エネルギーの現状と発展のヒントがここに書かれています。

↑タイトルをクリックすると
図書の詳細情報を確認できます

この他にも多数展示しています。リストはこちら→

選書リスト

工学部分室　選書リスト

工分室
TOPへ戻る

	タ　イ　ト　ル	請　求　記　号
1	世界のSDGs都市戦略 ： デジタル活用による価値創造	318.9/SA47/1
2	スマート・イナフ・シティ ： テクノロジーは都市の未来を取り戻すために	318.953/G82/1
3	60分でわかる!SDGs超入門	335.15/B28/1
4	SDGsの基礎 ： なぜ、「新事業の開発」や「企業価値の向上」につながるのか?	335.15/J48/1
5	SDGs入門（日経文庫）	335.15/MU43/1
6	サスティナブル・コーチング ： 「自走する組織」の創り方	336.4/G67/1
7	壊さないマンションの未来を考える	365.3/J98-7/5
8	南海トラフ地震 ： その防災と減災を考える	369.31/A38/1
9	大学は「プロジェクト」でこんなに変わる ： アカデミック・アドミニストレーターの作法	377.1/W78/1
10	新炭素革命 ： 地球を救うウルトラ”C”	435.6/TA63/1
11	生態系に学ぶ!地球温暖化対策技術 ： 持続可能な社会実現のための	451.85/SH51/1
12	木材セラピー ： 木のやさしさを科学する	492.5/MI88/1
13	図解でわかるカーボンニュートラル ： 脱炭素を実現するクリーンエネルギーシステム	501.6/E59-11/2
14	再生可能エネルギーと環境問題 ： ためされる地域の力	501.6/KA71-1/1
15	生活排水処理改革 ： 持続可能なインフラ整備のために	518.24/SE17/1
16	災害とトイレ ： 緊急事態に備えた対応	518.51/N77/1
17	都市の問診	518.8/A22/3
18	コンパクトシティはどうつくる? ： 暮らしてみたいまちづくり（NSRI選書）	518.8/TA63/1
19	地域価値を上げる都市開発 ： 東京のイノベーション	518.8/Y31-2/1
20	北欧のスマートシティ ： テクノロジーを活用したウェルビーイングな都市づくり	518.8/Y66/1
21	プラスチック・フリー生活 ： 今すぐできる小さな革命	519/P71/1
22	これってホントにエコなの? ： 日常生活のあちこちで遭遇する“エコ”のジレンマを解決	519/W75/1
23	世界を変えた建築構造の物語	524/A19/1
24	光・熱・気流 環境シミュレーションを活かした建築デザイン手法	525.1/W33/1
25	エコハウスのウソ	527/MA26-3/1
26	電車をデザインする仕事 ： 「ななつ星in九州」のデザイナー水戸岡鋭治の流儀	536/MI62/1
27	エコカーの技術と未来 ： 電気自動車・ハイブリッドカー・新燃料車	537/I76/1
28	地域新電力 ： 脱炭素で稼ぐまちをつくる方法	540.921/I52/1
29	こうすればできる!地域型風力発電 ： 地元に利益を生み、愛される風車の実現	543.6/SA25/1
30	図解でわかるカーボンニュートラル燃料 ： 脱炭素を実現する新バイオ燃料技術	575.15/C79/1
31	バイオプラの教科書 ： 脱炭素時代のグリーン材料 ： 世界が認める技術者から本物のバイオプラを学ぶ	578.4/K061/1
32	場づくりから始める地域づくり ： 創発を生むプラットフォームのつくり方	601.1/I68/1
33	食品ロスの経済学	611.32/K012/1
34	土のひみつ ： 食料・環境・生命	613.5/N77/5
35	土と炭化物 ： 炭素の隔離と貯留	613.53/N77/2
36	まちを変える都市型農園 ： コミュニティを育む空き地活用	626.9/SH69/1
37	森林インストラクター ： 森の動物・昆虫学のすすめ	654.8/N81/2
38	リノベーションまちづくり ： 不動産事業でまちを再生する方法	673.99/SH49-1/1
39	新しいエコロジーとアート ： 「まごつき期」としての人新世	519.1/TA71/1
40	文化で地域をデザインする ： 社会の課題と文化をつなぐ現場から	519.13/S041/1

	タ　イ　ト　ル	電子ブック
1	地球温暖化の事典	Maruzen eBook Library
2	分散型エネルギー入門 ―電力の地産地消と再生可能エネルギーの活用―（ブルーバックス B-1772）	Maruzen eBook Library
3	太陽電池の基礎と応用 ―シリコンから有機・量子ナノまで―	Maruzen eBook Library
4	まちづくりの百科事典	Maruzen eBook Library
5	環境経済・政策学事典	Maruzen eBook Library

TOPへ戻る

知ってる？ SDGsのこと

～健康について考えたら、SDGsだった～

薬学部
分室

くすり教育のヒント ：
中学校学習指導要領をふまえて

くすりの適正使用協議会編集

児童に医薬品のしくみや注意点をわかりやすく教えるためのサポートブック。健康は診断や治療だけでなく、正しい教育によっても守ることができます。

降水確率50%は五分五分か ：
天気予報を正しく理解するために

村山貢司　著

気象の仕組みから地球温暖化まで、最新の知見をもとに解説。健康と何の関係が？と思うかもしれませんが、花粉、黄砂、熱中症etc.……気象と健康には意外と深い関係があるのです。

ほんとうのたべものを求めて

赤池学 著

食は、地球上のすべての事象に関連し、あらゆる営みに通じています。「たべもの」の工業製品化に警鐘を鳴らし、自然、科学、地域、建築など様々な視点で食のあり方を考える一冊です。

電子
ブック

ヘルスプロモーション ：
健康科学 = Health promotion

和田雅史，齊藤理砂子 著

ヘルスプロモーションとは、人々が自らの健康とその決定要因をコントロールし、改善することができるようにするプロセスのこと。生涯にわたって必要とされるヘルスプロモーションとしての健康科学知識をまとめた本です。

↑タイトルをクリックすると
図書の詳細情報を確認できます

この他にも多数展示しています。リストはこちらから→

選書リスト

薬学部分室　選書リスト

薬分室
TOPへ戻る

	タイトル	請求記号
1	Life shift 2 ： 100年時代の行動戦略	159/G78/1-2
2	くすり教育のヒント ： 中学校学習指導要領をふまえて	374.97/KU93/1
3	世界を変えた50人の女性科学者たち	402.8/I24/1
4	環境・くらし・いのちのための化学のこころ	430/I89-1/1
5	降水確率50%は五分五分か ： 天気予報を正しく理解するために	451.28/MU62/1
6	基礎・食品・環境（EURO版バイオテクノロジーの教科書 上）	467.2/R27/1-1
7	医療・産業・新技術（EURO版バイオテクノロジーの教科書 下）	467.2/R27/1-2
8	腸内細菌と共に生きる ： 免疫力を高める腸の中の居候	491.7/F67/1
9	疲労の科学 ： 眠らない現代社会への警鐘	493.1/I57/1
10	薬物依存の理解と援助 ： 「故意に自分の健康を害する」症候群	493.155/MA81/1
11	メンタルヘルスはどこへ行くのか	493.79/048/1
12	感染症の世界史 ： 人類と病気の果てしない戦い	493.8/I71/1
13	日本の食を科学する	498.5/SA29/1
14	グローバル・エイズ ： 途上国における病の拡大と先進国の課題	498.6/I67/1
15	医療機器と一緒に街で暮らすために ： シンポジウム報告書 ： 震災と停電をどう生き延びたか ： 福島の在宅難病患者・人工呼吸器ユーザーらを招いて	498.89/G63/1
16	薬剤師のための災害対策マニュアル	498.89/N77/1
17	日本の薬害事件 ： 薬事規制と社会的要因からの考察	499.09/I97-4/1
18	薬剤師の患者学	499.09/Y32/1
19	薬局ですぐ使える接遇・英会話・手話マナーブック　第2版	499.09/S028/1
20	製薬と日本社会 ： 創薬研究の倫理と法	499.09/054/1
21	風で読む地球環境	519/MA34/1
22	水環境工学　改訂2版（大学土木）	519.4/MA85/1
23	セルフメディケーションで治す未病145	598.3/W12/1
24	ほんとうのたべものを求めて	610.4/A29/1
25	日本における農薬の歴史	615.87/MA83/1

	タイトル	電子ブック
1	ヘルスプロモーション ―健康科学 = Health promotion―	Maruzen eBook Library
2	ハタチまでに知っておきたい性のこと　第2版	Maruzen eBook Library
3	疑問・難問を解決！ ―外国人診療ガイド―	Maruzen eBook Library
4	刑務所しか居場所がない人たち ―学校では教えてくれない障害と犯罪の話―	Maruzen eBook Library
5	日本：高齢化社会における包摂的な成長の促進	OECD iLibrary

TOPへ戻る

知ってる？ SDGsのこと

～17のゴールについて考えてみませんか～

スポーツ科学部分室

現場女子 ：
輝く働き方を手に入れた7つの物語

遠藤功 著

経営コンサルタントである著者が、仕事の現場で活躍する女性8人にインタビュー。 日本の社会を明るく元気にするため、どうすれば輝く「現場女子」を増やすことができるのか考察しています。

「子どものスポーツ格差 ：
体力二極化の原因を問う」

清水紀宏 編著

スポーツは「みんなに」「一生涯」「平等」に開かれていなければならない、しかし「格差・貧困」により、スポーツの二極化が進んでいる。
子供スポーツの未来について考えてみませんか。

オリンピックは平和の祭典

舛本直文 著

オリンピックはなぜ「平和の祭典」と呼ばれるの？　他のスポーツ大会には見られないこのオリンピックの平和志向は一体いつから?近代オリンピックと平和運動の歩みをたどる。

電子ブック

「テレビは見ない」というけれど エンタメコンテンツをフェミニズム・ジェンダーから読む

青弓社編集部【編著】

テレビのどこがダメで、どこが面白いのかを正面から語るために、ジェンダーやフェミニズムの視点からエンターテインメントコンテンツを問い直す。「テレビ好き」も「テレビ嫌い」も必読の新しいテレビ論です。

↑タイトルをクリックすると
図書の詳細情報を確認できます

他にも多数展示しています。リストはこちらから→

選書リスト

スポーツ科学部分室　選書リスト

スポ分室
TOPへ戻る

	タイトル	請求記号
1	未来探究2050 ： 東大30人の知性が読み解く世界	002/T046/5
2	1日1話、読めば心が熱くなる365人の仕事の教科書	159.84/F65/1
3	感動体験マーケティング ： 日本の子どもをたくましく育てる	335.15/A88/1
4	グラミン銀行を知っていますか ： 貧困女性の開発と自立支援	338.225/TS15/1
5	現場女子 ： 輝く働き方を手に入れた7つの物語	366.29/E59-1/1
6	貧困世代 ： 社会の監獄に閉じ込められた若者たち	367.68/F67/1
7	階層化日本と教育危機 ： 不平等再生産から意欲格差社会(インセンティブ ディバイド)へ	371.3/KA67/2
8	「無敵」のマインドセット ： 心のブレーキを外せば、「苦手」が「得意」に変わる	371.41/B61/1
9	池上彰が聞く僕たちが学校に行かなかった理由 ： 不登校シンポジウムより	371.42/I33/1
10	学校カウンセリングの考え方・進め方	371.43/KA11/1
11	子どもの安全と健康を守る学校づくり ： 整備指針・衛生基準の改正を読み解く	374.9/KA97/1
12	感性と認識を育てる環境教育	375/SA26/2
13	野外教育の理論と実践	379.3/Y15/1
14	水辺の野外教育	379.3/Y15/3
15	コレラが街にやってくる ： 本当はコワーイ地球温暖化	493.8/F67/1
16	使うな、危険!	498.4/K095/1
17	人間の街 ： 公共空間のデザイン	518.8/G31-1/1
18	スポーツ選手の完全食事メニュー ： 小学生から中学・高校・大学・プロスポーツ選手まで ： プロも実践400レシピ	596/KA91/1

	タイトル	請求記号
19	自転車の安全鉄則	625.21/KI39/2
20	超一流の働き方 ： 世界最高（レジェンド）ホテル「ザ・プラザ」	685.8/K049/2
21	データでみるスポーツとジェンダー	780.13/H21/1
22	社会を変えるスポーツイノベーション ： 2つのプロリーグ経営と100のクラブに足を運んでつかんだ、これからのスポーツビジネスの真髄	780.13/I26/2
23	スポーツビジネスロー	780.13/N77-3/1
24	子どものスポーツ格差 ： 体力二極化の原因を問う	780.13/S027/2
25	女子マネージャーの誕生とメディア ： スポーツ文化におけるジェンダー形成	780.13/W46-1/1
26	健康・福祉と運動の科学	780.4/N37/10-32
27	スポーツ栄養学がわかる ： パフォーマンス向上から健康維持まで	780.4/N37/10-33
28	スポーツと人種問題の現在 ： 特集	780.4/N37/10-37
29	オリンピックは平和の祭典	782/TA84/4
30	毎日10回!ゆーっくり座れば、一生歩ける! ： 世界最新筋力アップ法エキセントリックトレーニング	786/TA47/1

	タイトル	電子ブック
1	環境の汚染とヒトの健康	eBooks on EBSCOhost
2	教養としてのジェンダーと平和	Kinokuniya Digital Library (KinoDen)
3	「テレビは見ない」というけれど エンタメコンテンツをフェミニズム・ジェンダーから読む	Kinokuniya Digital Library (KinoDen)
4	途上国の学びを拓く 対話で生み出す教育開発の可能性	Kinokuniya Digital Library (KinoDen)
5	教師と子どもの共同による学びの創造 ―特別支援教育の授業づくりと主体性―	Maruzen eBook Library

TOPへ戻る