

雑誌の探し方

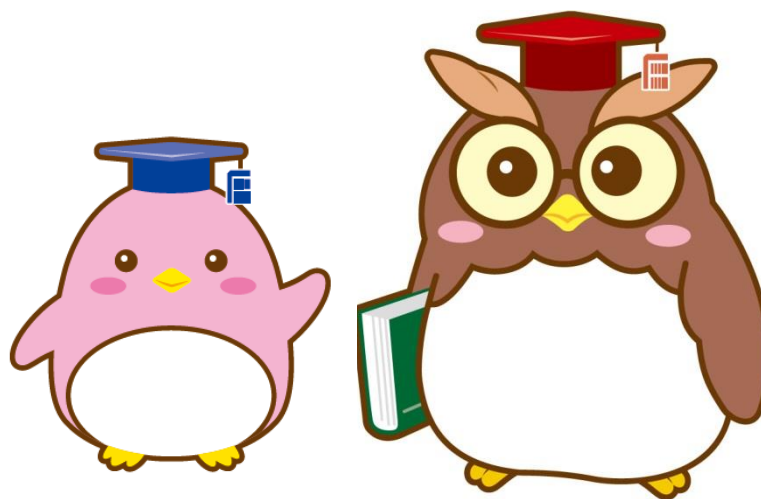

図書と雑誌の違い

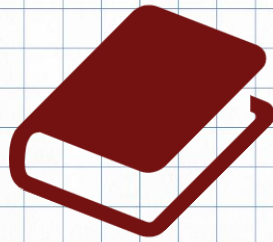

体系的な知識
評価・分析

図書

あるテーマに沿って体系的にまとめられている。
テーマの深掘に役立つ。

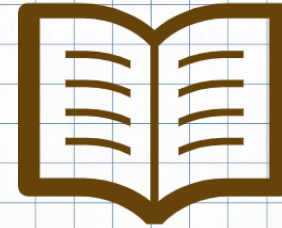

速報性
論文掲載

雑誌

定期的に刊行。最新の研究成果や時事情報などが得られる。

中央図書館配架場所

各階図書コーナー・自動書庫

各階雑誌/紀要コーナー・自動書庫

図書館所蔵の雑誌について

学術雑誌 研究成果がまとめられた
学術論文を掲載している雑誌



学会誌・商業誌

学会や出版社が発行する雑誌。学術情報や研究動向も掲載。



紀要

大学などの研究機関が発行する論文誌。

冊子(紙)

発行形態

電子ジャーナル

OPAC(蔵書検索)では
どちらも検索できます。

冊子だけでなく、電子(ネットで閲覧可能)でも
所蔵しています。

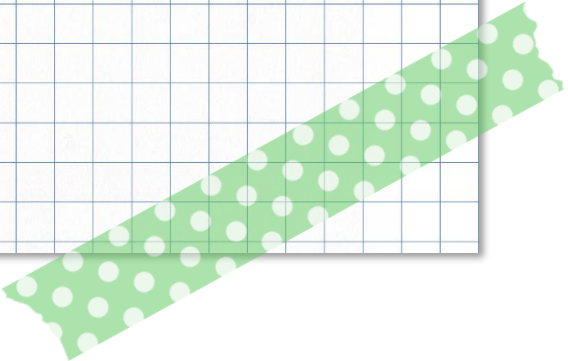
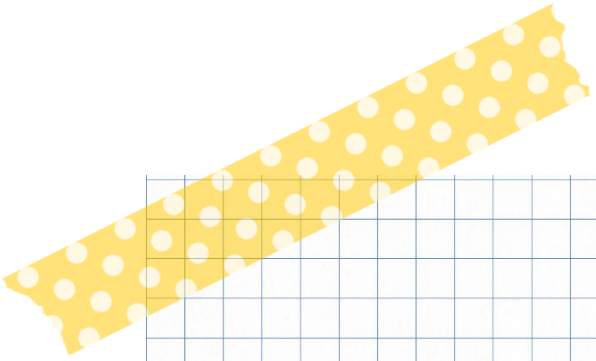

図書館で雑誌を
探してみましよう！

蔵書検索(OPAC)の検索方法

「住宅土地経済」という雑誌の112号を探してください。

福岡大学図書館
Fukuoka University Library

MyLibraryログイン

サイト内検索 検索

交通アクセス | お問い合わせ | 福岡大学 | 福岡大学図書館医学部分館

English 文字サイズ - 標準 +

HOME 調べる・探す 利用案内 コレクション 図書館について

本日の開館時間

新しい一歩に必要な知識、揃っている

図書館の新型コロナウイルス感染症への対応について

情報検索 電子ジャーナル・電子ブック

蔵書検索 (OPAC) 福岡大学の所蔵資料を検索 検索 > 詳細検索

学術情報検索 > データベース > 学外から電子リソースを利用する (リモートアクセス) > 所蔵新聞リスト > 学生向け調べ物リンク集 > 図書館活用ガイド

MyLibrary ログイン

> 貸出・予約・取寄せ状況照会 > ILL (文献複写・貸借) 依頼 > 施設予約 > 教員図書購入依頼 > 学生図書購入リクエスト > メールアドレス登録・変更 > 他大学図書館利用紹介状申込

開館カレンダー

中央 分室 医分館

2021年2月

日	月	火	水	木	金	土
	1	2	3	4	5	6
7	8	9	10	11	12	13
14	15	16	17	18	19	20
21	22	23	24	25	26	27
28						

8:50-22:00

8:50-20:00 8:50-17:00

詳細検索

雑誌のタイトルを入力します。

検索条件

1 住宅土地経済

AND

AND

並び順: 出版年(降順) 一覧表示件数: 20

2

資料区分

図書

一和図書

一洋図書

雑誌

一和雑誌

一洋雑誌

電子ジャーナル

電子ブック

視聴覚資料

館室

(全学)

中央図書館

スポーツ科学部分室

法科大学院

医学部分館

筑業病院図書室

研究推進部

3

書名(完全形)

全ての項目から

書名に左の語を含む

書名(完全形)

著者名に左の語を含む

出版社・出版者

件名

ISBN

ISSN

出 請求記号

出 資料番号

出 NACSIS-ID

出 書誌ID

分 標準分類

分 所蔵分類

所 LCCN

所 NDLCN・NDLPN

所 CODEN

所 全国書誌番号

4

検索 クリア

「書名に左の語を含む」を選びます。

「雑誌」にチェックをつけます。

電子化されているものも検索範囲に加えたい時は「電子ジャーナル」にチェックをつけます。

注意

記事や論文のタイトルからは検索できません。
記事や論文が掲載されている雑誌のタイトルを入力してください。

検索結果

検索結果

本学の所蔵を検索した結果です。電子ブック・電子ジャーナルは詳細画面でURLをクリックすると利用できます。

検索キーワード：住宅土地経済

該当件数: 1件

並び順: 出版年(降順) 一覧表示件数: 20 件

全選択

メール送信 ファイル出力 EndNote Basic出力 選択した資料の詳細表示

1.



住宅土地経済

タイトルをクリックします。

2号(1991.10)- - 東京：日本住宅総合センター

雑誌

所蔵件数: 1件

所在	所蔵巻号	年次	請求記号	コメント
中央館	2-119+	1991-2021	330	

【所蔵巻号】

2～119号まで図書館にあり、
継続購入しています。
(「+」は継続中の印)

書誌画面

ジュウタク トチ ケイザイ
住宅土地経済

データ種別 雑誌

出版者 東京：日本住宅総合センター

書誌ID LZ00012211

ISSN 09173498

所蔵情報を非表示

所在	蔵巻号	年次	請求記号	コメント
中央館	2-119+	1991-2021	330	

所蔵巻号一覧

年次から西暦を選択すると、その年に出版された巻号が確認できます。

年次 全て表示

所在	巻号	年次/刊行日	請求記号	出庫可能
中央3F 雑誌	119	2021.01.01	330	出庫可能
中央3F 雑誌	118	2020.10.01	280	出庫可能
中央3F 雑誌	117	2020.07.01	280	出庫可能
中央3F 雑誌	116	2020.04.01	2800000419694	330
中央3F 雑誌	115	2020.01.01	2800000415485	330
中央3F 雑誌	103-114	2017-2019	2000000400905	330
中央自動書庫	102	2014-2016	2000000363008	330
中央自動書庫	71-90	2011-2013	2000000363007	330
		2008-2010	2000000238057	330
		2004-2007	2000000132283	330

【所在】
資料のある場所。直近5年分は図書館の書架にあります。それ以前の雑誌は「中央自動書庫」にありますので、出庫して利用してください。

【所蔵巻号】
2～119号まで図書館にあり、継続購入しています。「+」は継続中の印

【巻号】
1号ずつ記載されている場合は、一冊ずつ書架にある状態です。***～***と記載されている場合は、その号が合冊製本されている状態です。

112号は103-114の中に含まれています。「中央3F雑誌」をクリックして、雑誌がある場所**所在MAP**を確認しましょう。

「請求記号」**330**もチェックしておきましょう。

雑誌の探し方(開架)

探し方の手順を説明しています。

所在MAP

中央図書館3階



中央3F雑誌の探し方

- 1 OPACで調べた **請求記号** を元にコーナーを特定します。
- 2 OPACで調べた **タイトル** を元にコーナーの書架を探していきます。

雑誌の並び順(タイトル順)

和雑誌	A～(ABC順) ア～(50音順)
洋雑誌	A～(ABC順)

住宅 土地経済 330	タイトル ジ ュウタクトチケイザイ
-------------------	-----------------------------

書架サイン

和雑誌(タイトルの50音順) (社会科学)	
ケ 経済セミナー	週刊東洋経済シ
ク 経済セミナー	?
シ 週刊ダイヤモンド	中央労働時報チ

学部学生は雑誌の貸出はできません。
館内で利用してください。

雑誌の利用方法(自動書庫)

書誌画面

ジユウタク トチ ケイザイ
住宅土地経済

データ種別 雑誌
出版者 東京：日本住宅総合センター
書誌ID LZ00012211
ISSN 09173498

所蔵情報を非表示

所在	所蔵巻号
中央館	2-119+

所蔵巻号一覧

年次から西暦を選択すると、その年に出版された巻号が確認できます。

年次 全て表示

所在	巻号	年次/刊行日	資料番号	状態	コメント	予約	請求記号	自動書庫
中央3F 雑誌	119	2021.01.01	2800000432694				330	
中央3F 雑誌	118	2020.10.01	2800000429004				330	
中央3F 雑誌	117	2020.07.01	2800000423512				330	
中央3F 雑誌	116	2020.04.01	2800000419694				330	
中央3F 雑誌	115	2020.01.01	2800000415485				330	
中央3F 雑誌	103-114	2017-2019	2000000400905				330	
中央自動書庫	91-102	2014-2016	2000000363008				330	出庫可能
中央自動書庫	79-90	2011-2013	2000000363007				330	出庫可能
中央自動書庫	67-78	2008-2010	2000000363006				330	出庫可能

目的の巻号の「所在」が自動書庫の場合は、「出庫可能」ボタンをクリックします。

巻号を確認してクリックします。

自動書庫 出庫指示

書名 住宅土地経済
巻号 79-90
資料番号 2000000363007
資料区分

タイトルと巻号を確認して、「実行」ボタンをクリックします。

実行

書誌詳細に戻る

自動書庫 出庫指示

完了しました。

一度に請求できるのは5点までです。

受付番号は必ずメモしてカウンターに提出してください。

受付番号

P00256

書誌詳細に戻る

表示された受付番号を検索用PC横にある「自動書庫受付番号票」に記入します。

自動書庫受付番号票

福岡大学蔵書検索(OPAC)の「配架場所」が「中央自動書庫」の資料は「出庫可能」ボタンをクリックし、表示された「受付番号」を記入してください。

受付番号 学生証・職員証・FUL CARDを添えて2階総合カウンターに提出してください。

P 00256	P
P	P
P	

* 出庫には5分程度時間がかかります。
* 一度に5冊まで申し込むことができます。

出庫方法

② 「所在」が「中央自動書庫」の資料は「出庫可能」ボタンをクリックする。

所属情報を表示											
状態	巻次	所在	請求記号	資料番号	ISBN	題名	コメント	利用状況	予約・取返	自動書庫	付録注記
		中央自動書庫	915.6/MJ43/2	2000000327194	9784163903644					出庫可能	

③ 「実行」ボタンをクリックする。

自動書庫 出庫指示	
書名	ラオスにいったい何があつたのか? : 紀行文集 / 村上春樹著
資料番号	2000000327194
資料区分	図書

実行 書誌詳細に戻る

④ 「受付番号」を記入して出庫冊数×5分程度待ち、2階総合カウンターに提出する。

自動書庫 出庫指示	
完了しました。	

5~10分後中央図書館2F総合カウンターに「自動書庫受付番号票」を提示し、資料を受け取ります。

雑誌の閲覧・貸出について

	雑誌最新号	雑誌バックナンバー
学部学生	館内閲覧 複写不可	館内閲覧・複写可
大学院生		当日・複写可

- * 複写は館内設置のコイン式コピーで行えます。
- * 雑誌最新号の複写は著作権法31条の利用制限規定により図書館での複写は許可されていません。



わからないことがあれば、スタッフに遠慮なくお尋ねください。
図書館ウェブサイトのASKサービスからも受け付けています！

図書館の資料について

図書館には本だけではなく、いろんな媒体の資料があります。資料を探す時は、それぞれの特徴を知ったうえで自分の欲しい情報や目的に合わせて媒体を選択しましょう。

内容の深さ・豊かさ・多さ

速報性

テレビ・ラジオ・
ネットニュース

新聞

新聞DB

週刊雑誌

月刊雑誌
(論文雑誌)

雑誌DB

図書

辞書・辞典

図書館にあります！
蔵書検索(OPAC)で検索してみましょう。